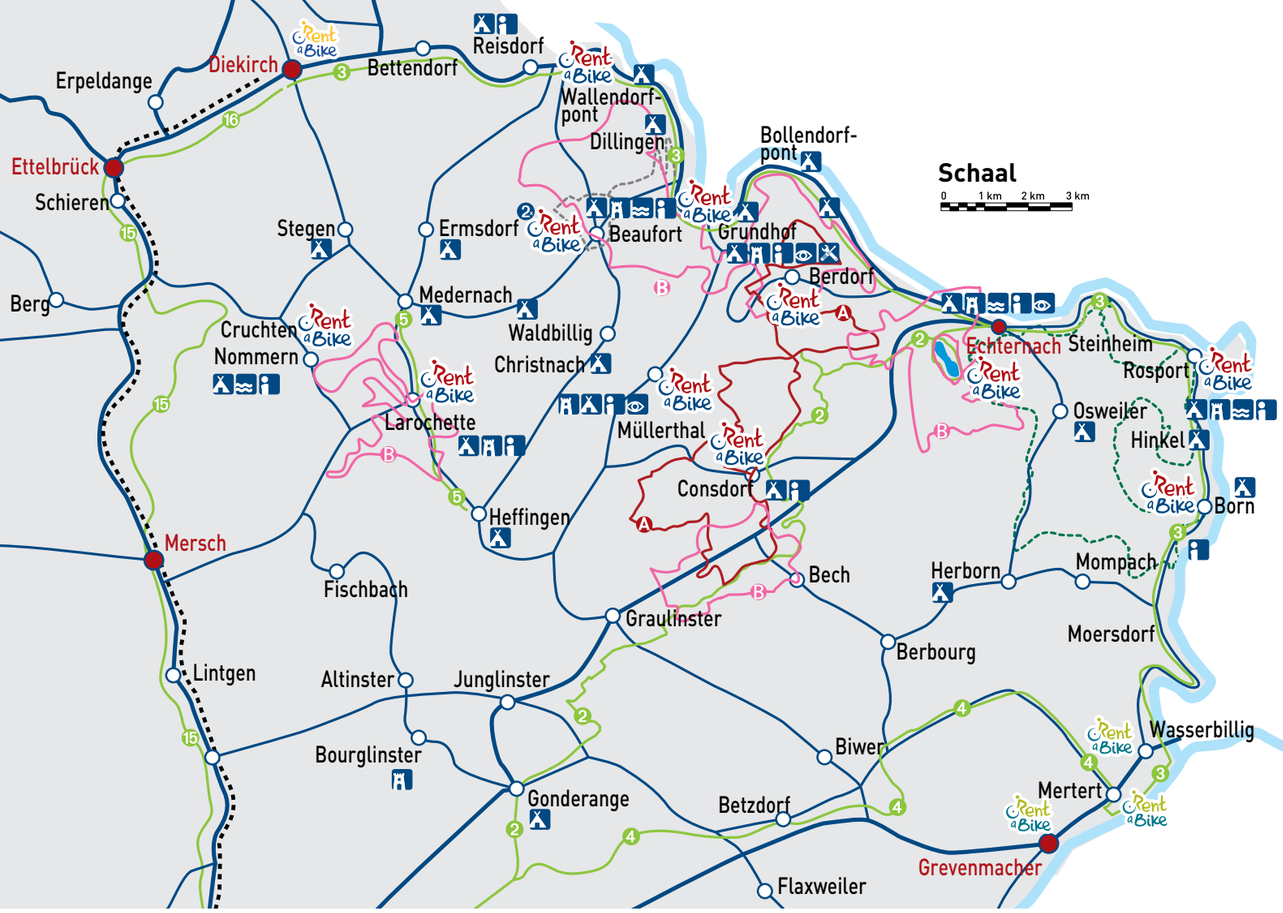

Legenda

- Accommodatie
- cultuur
- vrijetijd
- Tourist Info
- Bijzondere natuurlijke plek
- Fietsreparatie en verhuur
- RentaBike Mëllerdall

Nationale fietspaden

- PC 2: Fietspad van Echternach: 44 km (ex: Echternach --→ Bech = 13 km)
- PC 3: Fietspad van de drie rivieren : 89 km (ex : Echternach --→ Reisdorf = 19 km)
- PC 4 : Fietspad van de rivier de Syre
- PC 5 : Fietspad van de Witte Ernz
- PC 15 : Fietspad van de Alzette
- PC 16 : Fietspad van de Midden-Sûre

Regionale fietspaden

- Berdorf-Bech-Consdorf: 40km, hoogteverschil 102 meter
- Tudor-Tour: 48 km – in planning
- Tour Beaufort: in planning
- Mountainbikeroutes

Adressen verhuurstations RentaBike Mëllerdall

BEAUFORT

Camping Park
87, Grand-rue | L- 6310 Beaufort
(+352) 83 60 99-300 | beaufort@pt.lu

Openingstijden:
09:00-12:00/13:00-17:00
www.campingpark-beaufort.lu

Jeugdherberg
55, route de Dillingen | L-6315 Beaufort
(+352) 26 27 66 300 | beaufort@youthhostels.lu

Openingstijden:
09:00-11:00/15:00-21:00
www.youthhostels.lu

BERDORF

Camping Belle-Vue 2000
29, rue de Consdorf | L-6551 Berdorf
(+352) 79 06 35 | campbv2000@gmail.com

Openingstijden:
01/12-28/02 : 08h00-12h00
01/03-30/11 : 08h00-12h00/14h00-16h00
www.campingbelle-vue2000.com

BORN

Camping Um Salzwaasser
9, rue du Camping | L-6660 Born
(+352) 73 01 44 | camping@syndicat-born.com

Openingstijden:
01/04-14/06 Woensdag-Zondag:
08:30-12:00/14:00-18:00
15/06-31/08: 7/7 08:00-12:00/14h00-18h00
01/09-23/12 Woensdag-Zondag:
10:00-12:00/14:00-16:00
www.campingumsalzwaasser-born.lu

CONSDORF

Camping La Pinède
33, rue Buergkapp | L-6211 Consdorf
(+352) 79 02 71 | info@campconsdorf.lu

Openingstijden:
15/03-14/11: 08:00-20:00
www.visitconsdorf.lu

ECHTERNACH

Jeugdherberg
Chemin vers Rodenhof | L-6487 Echternach
(+352) 26 27 66 400 | echternach@youthhostels.lu

Openingstijden:
09:00-12:00/14:00-21:00
www.youthhostels.lu

LAROCHETTE

Jeugdherberg
45 Rue Osterbour | L-7622 Larochette
(+352) 26 27 66 55 0 | larochette@youthhostels.lu

Openingstijden:
01/04-31/10: 09:00-11:00/14:00-21:00
01/11-31/03: 08:00-10:00/17:00-21:00
www.youthhostels.lu

NOMMERN

Europacamping Nommerlayen
Rue Nommerlayen | L-7465 Nommern
(+352) 87 80 78 | info@nommerlayen-ec.lu

Openingstijden:
03/04-31/10: 08:00-12:00/13:00-17:00
Week-end: 10:00-12:00
www.nommerlayen-ec.lu

ROSPORT

Camping du Barrage
1, rue du Camping | L-6580 Rosport
(+ 352) 73 01 60 | campingrosport@pt.lu

Openingstijden:
Maandag to Zaterdag 01/07-31/08: 09:00-12:00/13:00-18:00 | Zondag 9:00-12:00
www.rosport-tourism.lu

WALDBILLIG MÜLLERTHAL

Touristcenter Heringer Millen
1, rue des Moulins | L-6245 Mullerthal
(+ 352) 87 89 88 | info@mullerthal-millen.lu

Openingstijden:
09:30-16:30
12/04-02/11: Woensdag-Zondag
27/05-13/09: 7/7
www.mullerthal-millen.lu

REISDORF WALLENDORF-PONT

Hotel Dimmer
4, Grenzwee | L-9392 Wallenduerfer-Bréck
(+352) 83 62 20 | hdimmer@pt.lu

Openingstijden:
02/03-20/11: 11:00-12:00/14:00-21:00
www.hoteldimmer.com

BERDORF GRUNDHOF

Atelier Rentabike Mëllerdall
3 Route de Beaufort | L-6360 Grundhof
(+352) 26 87 62 66 | info@rentabike-mellerdall.lu

Openingstijden:
01/07-31/08: 7/7days 08:00-12:00 - 13:00-17:30
01/04-30/09: behalve zondag
08:00-12:00 - 13:00-17:30
01/10-31/03: Maandag to Vrijdag
08:00-12:00 – 13:00 16:30
www.rentabike-mellerdall.lu

FIETSEN INLEVEREN IN AANGRENZENDE REGIO'S

Lever uw fietsen in aangrenzende regio's in, alleen op afspraak, neem a.u.b contact op met:

Rentabike Diekirch :
Tel.:(+352) 26 80 33 76
Infos : **www.rentabike.lu**

Rentabike Miselerland :
Tel.:(+352) 621 21 78 08
Infos : **www.entente-moselle.lu**

VOORDELIG!

	normaal dagtarief (24h)	gereduceerd tarief/dag (24h)*	LuxembourgCard
mountainbike	20 €	15 €	/
stads-e-bike	25 €	20 €	/
e-mountainbike	30 €	25 €	/
e-mountainbike met ophanging	50 €	45 €	/
andere fietsen : fat-bike, racefietsen, ...	20 €	15 €	/
stadsfiets voor volwassenen	12 €	7 €	free
kinderfiets (minder dan 10 jaar en kleiner dan 145 cm)	10 €	5 €	free
kinderzitje (op sommige fietsen)	5 €	5 €	free
kinderaanhanger	5 €	5 €	free
helm en hangslot	free	free	free

Opladers worden alleen geleverd in de Rentabike-werkplaats in Grundhof, voor huurperioden langer dan 24 uur.

* Inwoners van regio Mullerthal, Studenten, Werkzoekenden, Groepen (minimaal 6 personen)

PECHDIENST

De pechdienst werkt van 09:00 tot 16:00 uur:

Juli en augustus: elke dag

April-juni en september: maandag tot zaterdag

Oktober-maart: maandag tot vrijdag

Attentieservice alleen beschikbaar binnen het Mullerthal! In geval van pannes buiten de regio Mullerthal moet de huurder op eigen kracht terugkeren.

Pechdienst:
(+352) 621 473 441
www.rentabike-mellerdall.lu
info@rentabike-mellerdall.lu

VEILIGHEID!

- voor de veiligheid bieden wij u gratis een helm aan.
- fietsers moeten zich, net als automobilisten, aan het wegenverkeersreglement houden.
- straten en buitenwegen moeten met de andere verkeersdeelnemers gedeeld worden, wat wederzijds respect vraagt.

PRAKTISCH!

Niets is eenvoudiger dan een RentaBike Mëllerdall-fiets te huren:

1. Ga naar een van de RentaBike Mëllerdall verhuurstations (zie kaart op de volgende pagina).
2. Geef uw contactgegevens en toon een geldig legitimatiebewijs (dit document wordt door Rentabike Mellerdall gekopieerd).
3. Kies uw fiets (voor volwassene, kind of ander soort uitrusting).
4. Onderteken het huurcontract en de algemene huurvoorwaarden RentaBike Mëllerdall.
5. Betaal in euro's, contant of, op bepaalde stations, met een bankkaart.
6. Breng het gehuurde materiaal na gebruik naar een willekeurig RentaBike Mëllerdall-station terug en controleer vooraf de openingstijden die variëren van station tot station. Let op : in geval van schade kunnen extra kosten in rekening worden gebracht
7. Als u deel uitmaakt van een groep van meer dan 6 personen, vragen wij u het materiaal 24 uur van tevoren te reserveren.

PROJET-GEMEENTEN

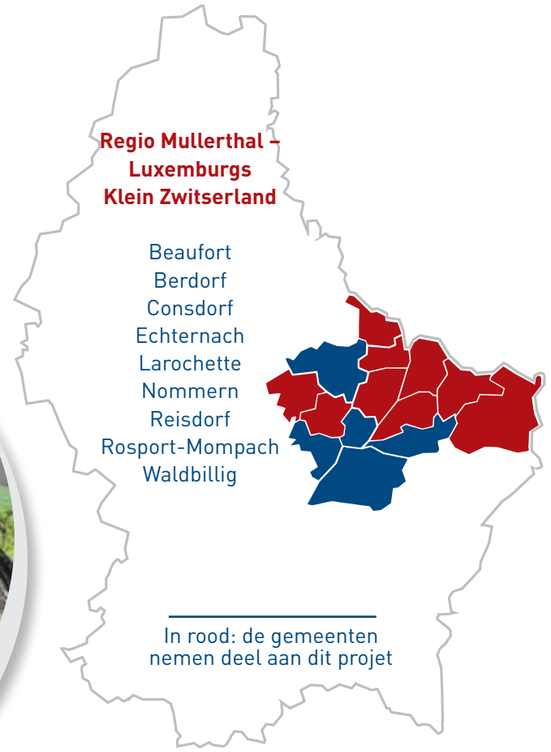

OPENBAAR VERVOER!

Het vervoer op treinen en bussen (ook van fietsen) is in Luxemburg gratis.

Meer informatie :
www.mobiliteit.lu

Kecom.lu Photos: ORT MPSL, Markus Lutz, Rentabike, Fotolia A. Rochau

Rentabike Mëllerdall
Infos: (+ 352) 621 47 34 41
www.rentabike-mellerdall.lu
info@rentabike-mellerdall.lu

Landelijke fiets-verhuurstation

NL

Rent a Bike mëllerdall